



Betriebsindividuelle Rückmeldung

BetriebID: beispiel

v5.0.9 / erstellt am: 01.11.2021

Allgemeine Informationen

Agroscope und die Zentrale Auswertung von Buchhaltungsdaten in Tänikon danken Ihnen herzlich für Ihre Teilnahme an der Erhebung der Stichprobe Einkommenssituation.

Mit dieser Rückmeldung können Sie die Ergebnisse Ihres Betriebes mit dem Schweizer Mittel und einer Gruppe von strukturähnlichen Betrieben vergleichen.

Für den Vergleich wurden die Buchhaltungszahlen vereinheitlicht. Dies bedeutet:

- Die AHV/IV/EO-Beiträge des Betriebsleiterpaars sind unter dem Personalaufwand berücksichtigt.
- Allfällige ordentliche Beiträge an die Säule 2b des Betriebsleiterpaars werden zu 60% dem Betrieb (als Personalaufwand) und zu 40% dem Privatverbrauch belastet.
- Allfällige Löhne an den/die Ehepartner/in sind nicht als Personalaufwand berücksichtigt. Die Arbeitstage des/der Ehepartners/in werden als Arbeitstage der Familienarbeitskräfte und nicht als Arbeitstage der Angestellten gezählt (auch wenn der/die Ehepartner/in vom Betrieb angestellt ist).

Detailliertere Informationen unter www.einkommenssituation.ch

-> Datenlieferung -> PDF - Dokument "Erläuterungen zur betriebsindividuellen Rückmeldung"

Vergleichswerte

■ CH = Schweizer Mittel

■ Hof = Ihre Buchhaltungskennzahlen der Jahre 2019 - 2020

■ Vgl = Mittelwerte der Vergleichsgruppe "Milchkühe, Talregion (TZ), 35-70 ha"

Vgl 20 = Mittel aller Vergleichsbetriebe; V1 = Mittel der 25% Vergleichsbetriebe mit den tiefsten Arbeitsverdiensten pro Familienarbeitskraft; V4 = Mittel der 25% Vergleichsbetriebe mit den höchsten Arbeitsverdiensten pro Familienarbeitskraft

Beispiel für die Kennzahl Tierbestand: V1 weist den mittleren Tierbestand der 25% Vergleichsbetriebe mit den tiefsten Arbeitsverdiensten pro Familienarbeitskraft auf.

Anzahl Betriebe hinter jedem Vergleichswert: CH 20: 2268 / Vgl V4: 8 / Vgl 20: 39 / Vgl V1: 9 (Vergleichswerte aus einer Datenbasis mit weniger als 5 Betrieben werden nicht dargestellt.).

Tierbestand

in Grossvieheinheiten

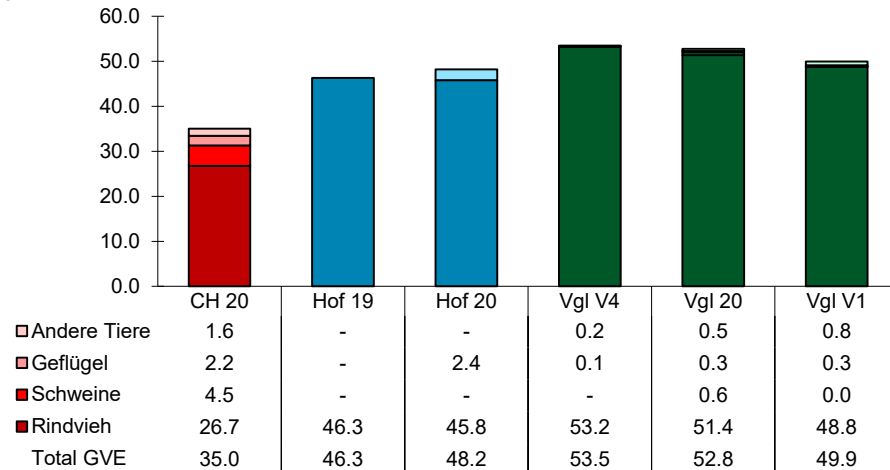

Arbeitskräfte

in Jahresarbeitseinheiten

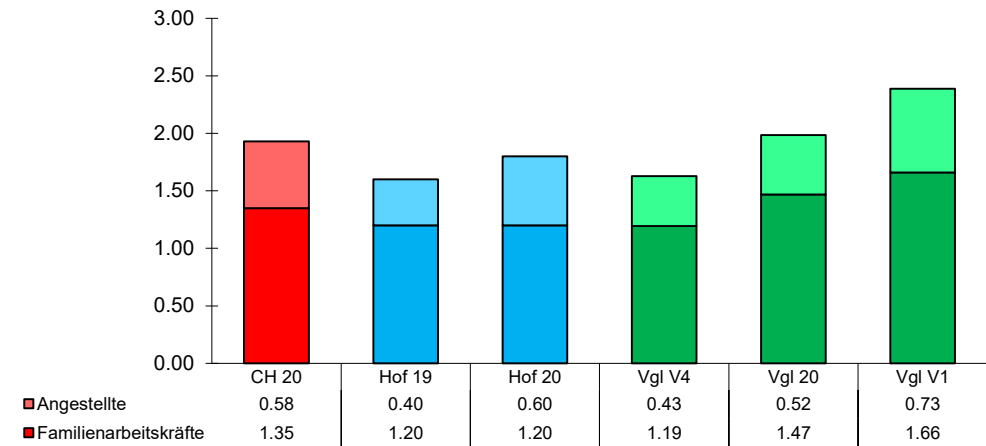

Landwirtschaftliche Nutzfläche

in Hektaren

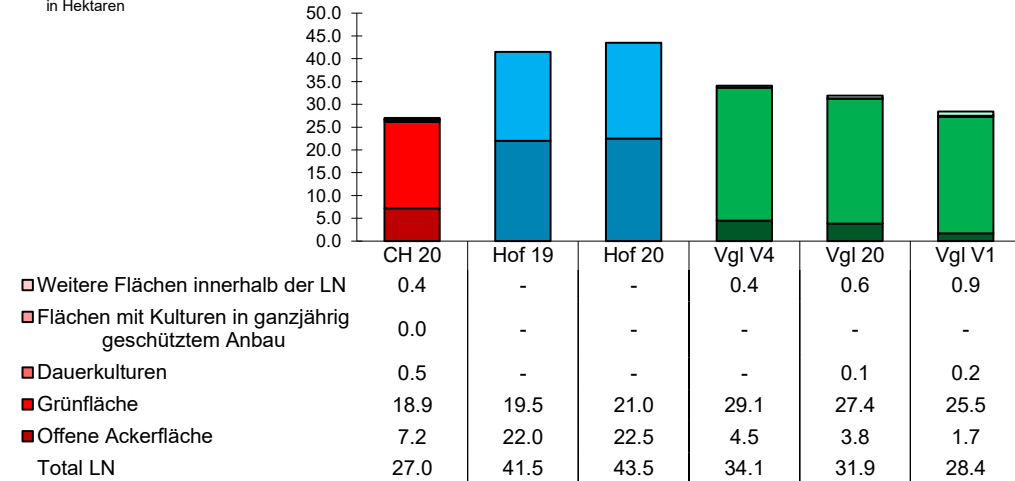

Schlussbilanz des Unternehmens¹

| in Franken | CH 20 | Hof 19 | Hof 20 | Vgl V4 | Vgl 20 | Vgl V1 |
|---|------------------|------------------|------------------|------------------|------------------|------------------|
| Flüssige Mittel | 117'816 | 38'458 | 65'325 | 105'248 | 140'162 | 80'923 |
| Forderungen | 17'666 | 17'895 | 6'715 | 19'072 | 23'007 | 20'023 |
| Vorräte, nicht fakturierte Dienstleistungen | 33'028 | 52'791 | 12'889 | 35'263 | 36'361 | 25'444 |
| Tiervermögen | 79'955 | 175'622 | 182'645 | 151'426 | 140'080 | 132'390 |
| Aktive Rechnungsabgrenzung (TA) | 7'023 | 1'226 | 2'315 | 7'734 | 4'818 | 4'759 |
| Umlaufvermögen | 255'488 | 285'992 | 269'889 | 318'743 | 344'429 | 263'539 |
| Finanzanlagen / Beteiligungen | 8'723 | 6'540 | 2'346 | 3'024 | 1'549 | 1'429 |
| Mobile Sachanlagen | 85'645 | 87'600 | 92'301 | 64'691 | 93'249 | 124'667 |
| Immobilie Sachanlagen / Landgutvermögen | 734'619 | 835'980 | 848'250 | 989'704 | 949'809 | 1'032'171 |
| Immaterielle Werte | 2'982 | - | - | 2'289 | 554 | - |
| Anlagevermögen | 831'969 | 930'120 | 942'897 | 1'059'707 | 1'045'160 | 1'158'266 |
| Total Aktiven | 1'087'457 | 1'216'112 | 1'212'786 | 1'378'451 | 1'389'589 | 1'421'806 |
| Kurzfristige Verbindlichkeiten | 23'164 | - | 12'360 | 181'851 | 55'597 | 13'838 |
| Passive Rechnungsabgrenzung (TP) | 5'182 | 780 | 1'654 | 6'440 | 4'547 | 3'404 |
| Langfristige Verbindlichkeiten | 505'395 | 730'000 | 750'300 | 458'553 | 542'581 | 589'108 |
| Rückstellungen langfristige | 5'746 | - | - | 567 | 3'484 | 3'017 |
| Fremdkapital | 539'487 | 730'780 | 764'314 | 647'411 | 606'209 | 609'367 |
| Eigenkapital 31.12. | 547'970 | 485'332 | 448'472 | 731'040 | 783'380 | 812'439 |
| Total Passiven | 1'087'457 | 1'216'112 | 1'212'786 | 1'378'451 | 1'389'589 | 1'421'806 |

¹ Die Schlussbilanz des Unternehmens kann auch Aktiven und Passiven, die nicht direkt mit der landwirtschaftlichen Tätigkeit zusammenhängen, beinhalten.

Verschuldungsfaktor²

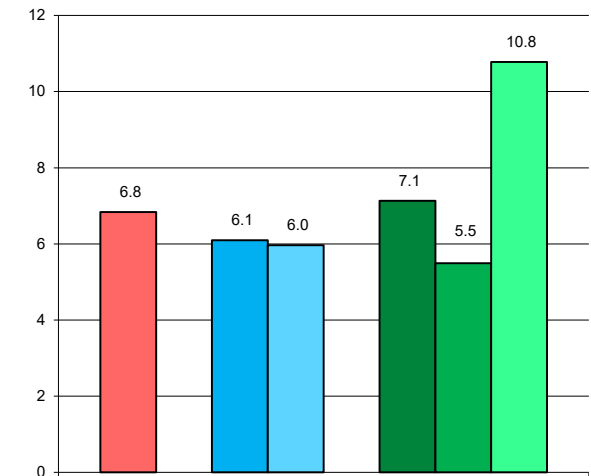

² Die Daten stammen ausschliesslich von Einzelbetrieben (ohne Betriebsgemeinschaften).

Negative Verschuldungsfaktoren werden nicht dargestellt.
 Verschuldungsfaktor = (Fremdkapital - fl. Mittel - Forderungen - trans. Aktiven) / (Mittelfluss Unternehmen & Privat)

Eigenkapitalveränderung

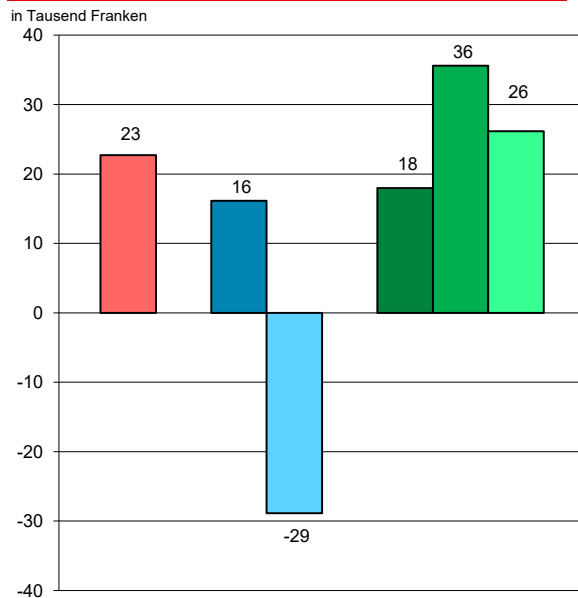

■ CH 20

■ Hof 19

Liquidität

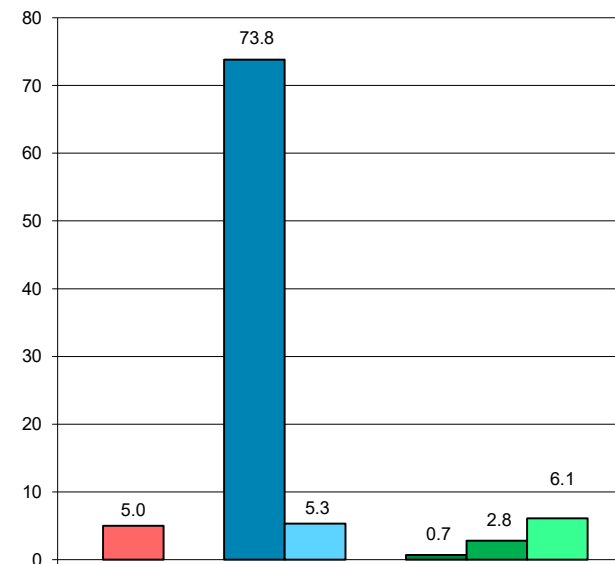

Liquiditätsgrad 2 = (flüssige Mittel + Forderungen + aktive Rechnungsabgrenzung) / (kurzfristige Verbindlichkeiten + passive Rechnungsabgrenzung)

■ Hof 20

■ Vgl V4

Fremdfinanzierungsgrad

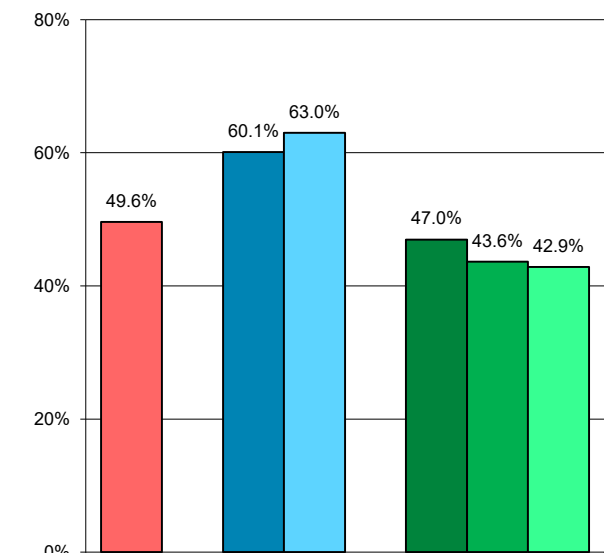

Fremdfinanzierungsgrad = Fremdkapital * 100 / Total Passiven

■ Vgl 20

■ Vgl V1

Erfolgsrechnung Betrieb

| in Franken | CH 20 | Hof 19 | Hof 20 | Vgl V4 | Vgl 20 | Vgl V1 |
|---|----------------|----------------|----------------|----------------|----------------|----------------|
| Landwirtschaftlicher Betriebsertrag | 350'698 | 402'077 | 411'826 | 404'420 | 411'398 | 361'628 |
| davon Ertrag Pflanzenbau | 58'787 | 84'520 | 87'630 | 19'328 | 16'713 | 9'402 |
| davon Ertrag Tierhaltung | 180'176 | 171'615 | 169'181 | 287'944 | 299'503 | 261'985 |
| davon Ertrag Verarbeitungsprodukte | 13'373 | - | - | - | 1'588 | 3'800 |
| davon Direktzahlungen | 77'526 | 59'860 | 65'320 | 86'657 | 79'273 | 70'552 |
| - Aufwand für Material, Waren & Dienstleistungen | 124'526 | 186'082 | 189'695 | 110'480 | 136'986 | 137'815 |
| Deckungsbeitrag Betrieb | 226'172 | 215'995 | 222'131 | 293'940 | 274'412 | 223'813 |
| - Personalaufwand | 41'800 | 39'902 | 40'677 | 37'563 | 38'432 | 45'657 |
| - Übriger betrieblicher Aufwand | 88'273 | 65'620 | 49'530 | 89'354 | 104'096 | 101'990 |
| davon Pachtzinsen & Pächterlasten | 18'534 | 12'450 | 13'400 | 15'983 | 30'007 | 26'995 |
| davon URE mobile Sachanlagen, Fahrzeug-/Transportaufwand | 27'757 | 29'870 | 31'680 | 29'530 | 29'499 | 33'426 |
| davon Abschreibungen und Wertberichtigungen | 23'422 | 20'400 | 2'560 | 22'355 | 24'801 | 23'186 |
| davon Finanzaufwand und Finanzertrag | 672 | 120 | 450 | 285 | 38 | 293 |
| + Ertrag betriebliche Liegenschaften | 24'149 | 6'230 | 6'870 | 36'465 | 36'183 | 28'949 |
| - Aufwand betriebliche Liegenschaften | 47'946 | 4'500 | 12'610 | 66'734 | 69'268 | 62'925 |
| + Landw. ausserordentlicher, einmaliger oder periodenfremder Erfolg | 2'381 | - | - | 1'113 | 2'303 | - |
| Erfolg aus Landwirtschaft, FiBu | 74'683 | 112'204 | 126'185 | 137'866 | 101'102 | 42'190 |
| + nicht-landwirtschaftliche Erfolge | 1'718 | - | - | 197 | 213 | - |
| Jahresgewinn/-verlust (Unternehmenserfolg FiBu) | 76'401 | 112'204 | 126'185 | 138'063 | 101'314 | 42'190 |
| EBITDA (Ergebnis vor Zinsen, Steuern und Abschreibungen) | 120'192 | 130'994 | 134'935 | 189'662 | 156'722 | 99'645 |
| EBIT (Ergebnis vor Zinsen & Steuern) | 96'771 | 110'594 | 132'375 | 167'307 | 131'922 | 76'459 |
| EBT (Ergebnis vor Steuern) | 96'099 | 110'474 | 131'925 | 167'023 | 131'884 | 76'166 |

Erfolg aus Landwirtschaft, FiBu

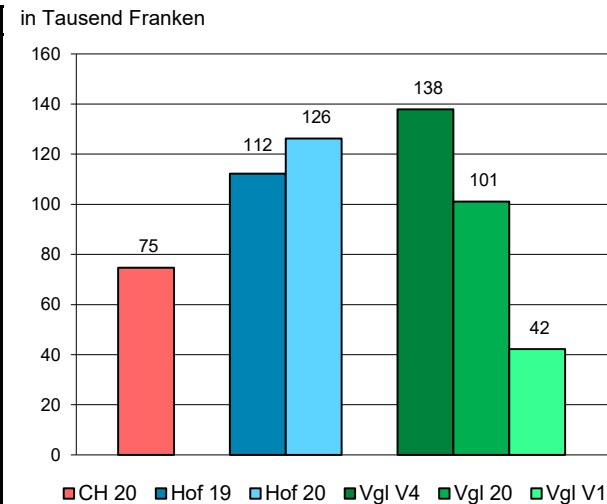

Mittelflussrechnung (ohne Betriebsgemeinschaften)¹

| in Franken | CH 20 | Hof 19 | Hof 20 | Vgl V4 | Vgl 20 | Vgl V1 |
|---|-------------|---------|---------|---------|---------|---------|
| + Mittelfluss Landwirtschaft | Fr. 95'893 | 140'661 | 137'982 | 159'285 | 130'216 | 75'634 |
| Erfolg aus Landwirtschaft, FiBu (ohne BG) | Fr. 70'830 | 112'204 | 126'185 | 137'866 | 100'484 | 42'190 |
| Abschreibungen | Fr. 46'448 | 52'814 | 51'804 | 62'389 | 57'103 | 50'158 |
| Korr. Erfolg aus Veräuss. v. Anlagevermögen | Fr. -1'561 | - | - | - | -1'614 | - |
| Übrige bilanzbezogene Korrekturen | Fr. -4'784 | 2'425 | 2'304 | -20'117 | -6'933 | -1'343 |
| Andere Korrekturen (z.B. Eigenmietwert) | Fr. -15'039 | -26'782 | -42'310 | -20'852 | -18'824 | -15'371 |
| + Mittelfluss nicht-landwirtschaftlich | Fr. 2'077 | - | - | 197 | 219 | - |
| Mittelfluss Unternehmen | Fr. 97'970 | 140'661 | 137'982 | 159'483 | 130'435 | 75'634 |
| + Mittelfluss Privat, FiBU | Fr. -37'843 | -30'215 | -22'320 | -87'196 | -50'773 | -28'903 |
| + Nebeneinkünfte, FiBu | Fr. 21'621 | - | - | 22'579 | 25'989 | 20'196 |
| - Privatausgaben, FiBu | Fr. 59'464 | 30'215 | 22'320 | 109'776 | 76'762 | 49'099 |
| Mittelfluss Unternehmen & Privat | Fr. 60'127 | 110'446 | 115'662 | 72'286 | 79'661 | 46'731 |
| - Nettoinvestitionen | Fr. 63'769 | 36'874 | 36'172 | 28'619 | 77'293 | 127'683 |
| Finanzierungsüberschuss/-manko | Fr. -3'641 | 73'572 | 79'490 | 43'667 | 2'368 | -80'952 |
| + Mittelfluss aus Finanzierungstätigkeit | Fr. 9'121 | 46'235 | -52'623 | -33'214 | 13'388 | 88'363 |
| Veränderung der flüssigen Mittel | Fr. 5'480 | 119'807 | 26'867 | 10'452 | 15'756 | 7'411 |

Mittelfluss Unternehmen¹

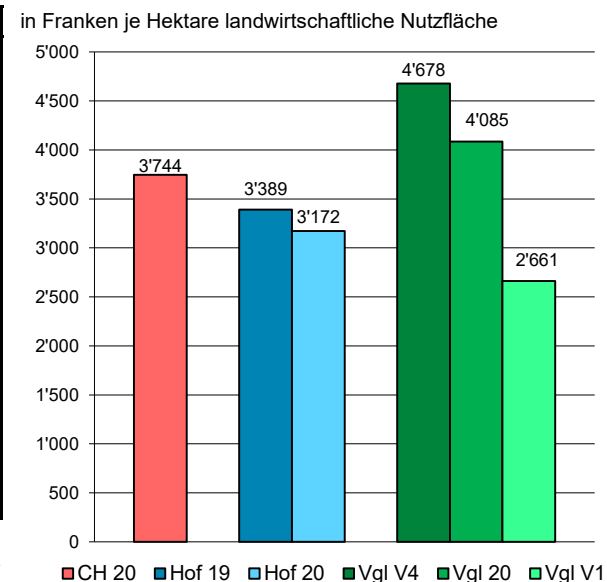

¹ Die Vergleichswerte CH und Vgl basieren auf einer Stichprobe, welche nur die Einzelunternehmen umfasst, weil von den Betriebsgemeinschaften der Privatbereich (Haushalt) nicht erfasst wurde. Anzahl Betriebe hinter jedem Vergleichswert: CH 20: 2109 / Vgl V4: 8 / Vgl 20: 37 / Vgl V1: 9. Vergleichswerte aus einer Datenbasis mit weniger als 5 Betrieben werden nicht dargestellt.

Landwirtschaftliches Einkommen und landwirtschaftlicher Arbeitsverdienst

| | | CH 20 | Hof 19 | Hof 20 | Vgl V4 | Vgl 20 | Vgl V1 |
|--|------|---------------|----------------|----------------|----------------|----------------|---------------|
| Erfolg aus Landwirtschaft, FiBu | Fr. | 74'683 | 112'204 | 126'185 | 137'866 | 101'102 | 42'190 |
| + Erfolg aus Landwirtschaft ausserhalb FiBu ¹ | Fr. | 335 | - | - | - | -428 | - |
| + AHV, IV, EO: Korrektur für LE ² | Fr. | 4'148 | 4'320 | 4'620 | 7'906 | 6'143 | 4'005 |
| Landwirtschaftliches Einkommen | | 79'166 | 116'524 | 130'805 | 145'772 | 106'817 | 46'195 |
| - Zinsanspruch Eigenkapital | Fr. | - | - | - | - | - | - |
| Arbeitsverdienst der Familienarbeitskräfte | Fr. | 79'166 | 116'524 | 130'805 | 145'772 | 106'817 | 46'195 |
| / Familienarbeitskräfte | FJAE | 1.35 | 1.20 | 1.20 | 1.19 | 1.47 | 1.66 |
| Arbeitsverdienst je Vollzeit-Familienarbeitskraft | Fr. | 58'648 | 97'103 | 109'004 | 122'083 | 72'740 | 27'831 |
| Talregion (TZ) - Vergleichslohn ³ [Quelle: BFS] | Fr. | 75'689 | | | | | |

¹ Bei Einzelbetrieben werden landwirtschaftliche Erfolge ausserhalb der Stammbuchhaltung zusätzlich erfasst (z.B. Erfolge aus Betriebszweiggemeinschaften).

² Diese Korrektur erfolgt, damit der berechnete Arbeitsverdienst pro Familienjahresarbeitseinheit mit dem Vergleichslohn, der dem Bruttolohn der Angestellten des 2. und 3. Sektors entspricht (siehe Fussnote 3), verglichen werden kann. Dieser Bruttolohn enthält 50% der AHV/IV/EO Beiträge und 40% der ordentlichen Beiträge an die berufliche Vorsorge. Allfällige in der Buchhaltung als Personalaufwand enthaltene Einkäufe in die berufliche Vorsorge des Betriebsleiterpaars werden herauskorrigiert.

³ Der Vergleichslohn entspricht dem Medianwert der Löhne aller im Sekundär- und Tertiärsektor beschäftigten Angestellten. Er umfasst den standardisierten Jahresbruttolohn sowie besondere Vergütungen und den 13. Monatslohn.

Landwirtschaftlicher Arbeitsverdienst und Vergleichslohn

in Franken je Vollzeit-Familienarbeitskraft

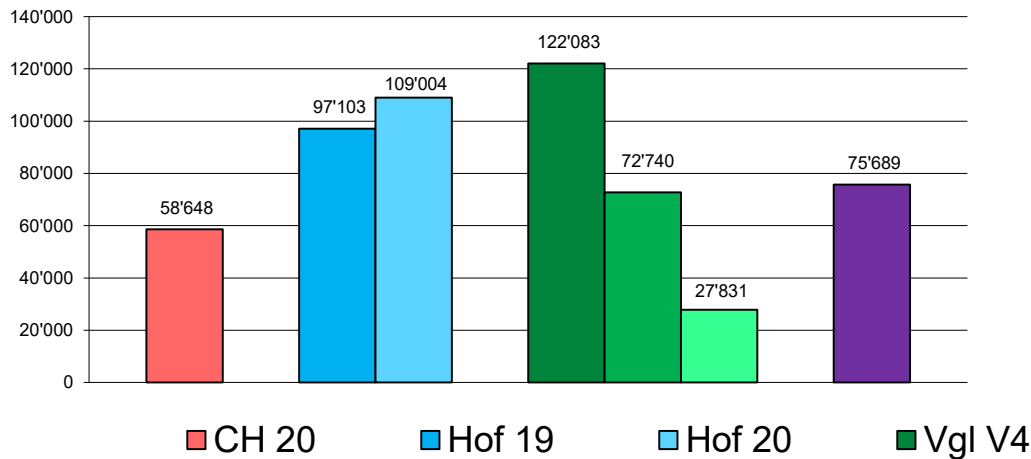

Gesamteinkommen*

in Franken je Haushalt

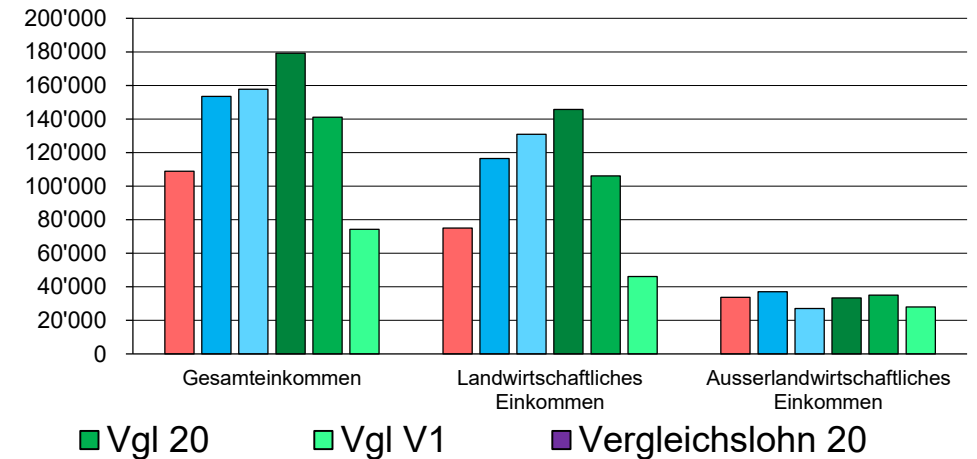

Einkommen und Privatverbrauch des Haushalts (ohne Betriebsgemeinschaften)*

| in Franken | CH 20 | Hof 19 | Hof 20 | Vgl V4 | Vgl 20 | Vgl V1 |
|--|----------------|----------------|----------------|----------------|----------------|---------------|
| Landwirtschaftliches Einkommen | 75'077 | 116'524 | 130'805 | 145'772 | 106'164 | 46'195 |
| + Nicht-landw. selbständiges Einkommen | 1'738 | - | - | 1'204 | 481 | - |
| + Unselbständiges Einkommen | 23'222 | 24'500 | 27'000 | 23'739 | 17'327 | 10'683 |
| + Übrige Einkünfte | 8'759 | 12'500 | - | 8'448 | 17'125 | 17'321 |
| Gesamteinkommen | 108'796 | 153'524 | 157'805 | 179'163 | 141'098 | 74'199 |
| Ausgewiesener Privatverbrauch ¹ | 81'803 | 83'524 | 85'620 | 143'400 | 103'030 | 70'483 |

* Die Haushaltsdaten stammen ausschliesslich von Einzelbetrieben. Anzahl Betriebe hinter jedem Vergleichswert: CH 20: 2109 / Vgl V4: 8 / Vgl 20: 37 / Vgl V1: 9. Vergleichswerte aus einer Datenbasis mit weniger als 5 Betrieben werden nicht dargestellt.

¹ Der ausgewiesene Privatverbrauch umfasst lediglich die im Erhebungsbogen erfassten privaten Ausgaben.