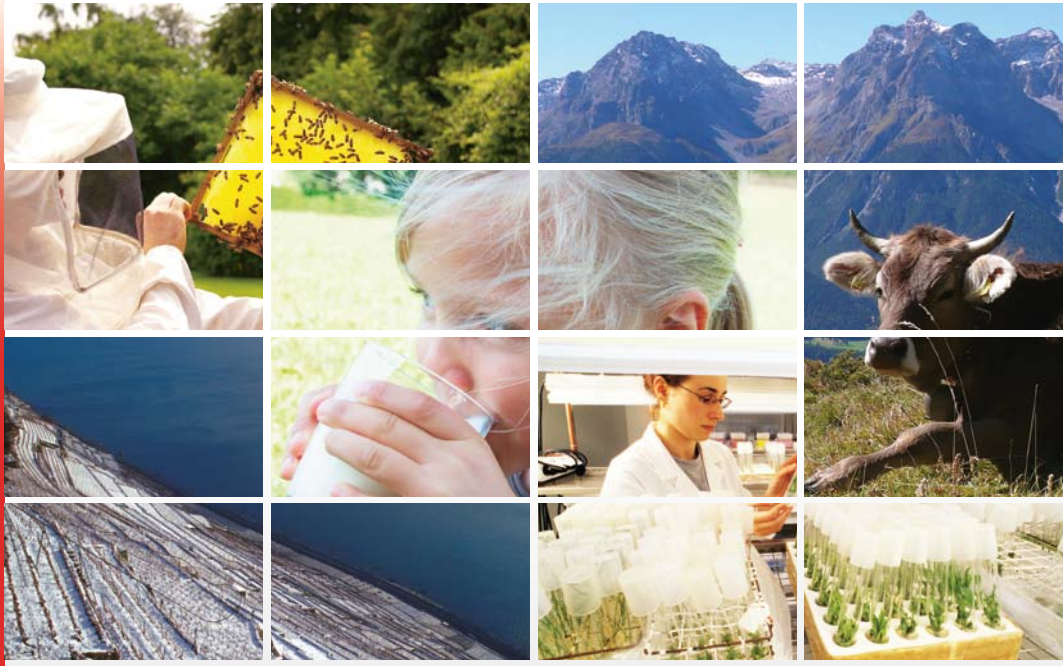

Agroscope

Une recherche pour l'homme, les animaux et l'environnement

Schweizerische Eidgenossenschaft
Confédération suisse
Confederazione Svizzera
Confederaziun svizra

Département fédéral de l'économie DFE
Agroscope

Agroscope

La recherche agronomique au service de l'homme et de l'environnement

Agroscope élabore et publie des données scientifiques et techniques ainsi que des méthodes destinées à la pratique agricole, à la formation et à la vulgarisation. Ces données s'adressent également aux autorités, aux politiciens et au grand public. Agroscope dépend de l'Office fédéral de l'agriculture (OFAG).

Agroscope encourage les agricultrices et agriculteurs à produire dans le respect de l'environnement, des animaux et des besoins du marché. Pour Agroscope, la recherche agronomique doit viser en premier lieu la production d'aliments de haute qualité, fiables et bons pour la santé. Agroscope réalise ces objectifs avec une grande compétence scientifique.

Les trois stations d'Agroscope, Changins-Wädenswil ACW, Liebefeld-Posieux ALP et Reckenholz-Tänikon ART poursuivent le même but: rendre le secteur agricole compétitif, conscient de ses responsabilités écologiques et attentif à un développement viable sur le plan social.

Missions d'Agroscope

Durabilité, compétitivité et respect des exigences du consommateur

Le développement et le perfectionnement des systèmes de production agricole sont au cœur de l'activité d'Agroscope. Au cours des prochaines années, Agroscope approfondira encore ses recherches dans les secteurs «qualité & sécurité des produits» et «alimentation & santé». Agroscope intensifiera également l'interdisciplinarité dans des domaines de recherche tels que «agriculture et environnement», «bases décisionnelles pour la gestion des exploitations» et «santé et bien-être des animaux». Sur le plan fédéral, Agroscope participe aux tâches légales et de contrôle relatives à la protection de l'être humain, des animaux et de l'environnement.

Programme d'activité 08 – 11: Points forts

La qualité des produits alimentaires et les besoins des consommateurs-trices sont les points forts du programme d'activité 2008 – 2011. Agroscope étudie l'incidence des techniques de production sur les teneurs, dans les fruits, légumes, produits laitiers et viandes, de composés déterminants pour la santé humaine. Dans un marché libéralisé, les produits agricoles se doivent d'être compétitifs tout en répondant aux attentes des consommateurs-trices en matière de goût, d'où l'importance des travaux menés en analyse sensorielle.

Informations complémentaires sur le programme d'activité:
www.agroscope.ch
et *www.aramis.admin.ch*.

Aperçu des domaines d'activité

> Tâches légales assumées avec compétence

> Denrées alimentaires saines, attractives et de haute qualité

> Production compétitive

> Production écologiquement responsable

> Espace rural diversifié offrant une bonne qualité de vie

> Elevage et détention de chevaux

> Protection et exploitation de ressources naturelles

> Exploitations agricoles viables en termes d'organisation et de structure

> Durabilité

> Aliments fourragers fiables et de haute qualité

«Fédérant les efforts d'Agroscope et de ses partenaires, les Programmes de Recherche Agroscope (PRA) génèrent une plus-value non seulement pour l'agriculture, mais également pour le consommateur.»

Trois programmes de recherche

Agroscope
Programmes de recherche
AgriMontana · NutriScope · ProfiCrops

AgriMontana, NutriScope et ProfiCrops sont des Programmes de Recherche Agroscope (PRA) issus de la collaboration des stations d'Agroscope avec des partenaires externes, selon une approche inter- et transdisciplinaire. Ces programmes de recherche mettent l'accent sur des problématiques d'actualité à forte résonnance sociale.

AgriMontana

Développement agricole durable dans les régions de montagne.
(Station responsable: ART)
www.agrimontana.admin.ch

NutriScope

Denrées alimentaires saines, fiables, de haute qualité et d'origine suisse.
(Station responsable: ALP)
www.nutriscope.admin.ch

ProfiCrops

Innovations pour une production végétale indigène viable dans un marché largement libéralisé.
(Station responsable: ACW)
www.proficrops.admin.ch

Agroscope en réseau

Du champ à la table

Le domaine d'activité d'Agroscope couvre tous les secteurs de la chaîne alimentaire végétale et animale, du champ à la table, en intégrant le contexte social, économique et écologique.

Un vaste réseau

Le succès d'Agroscope est aussi dû à sa collaboration et à son partenariat actifs avec des instituts de recherche et de vulgarisation au niveau national et international, ainsi qu'à sa participation à des programmes cadres de recherche de l'UE et à d'autres programmes de crédits tiers.

Agroscope travaille en réseau avec des chercheurs, des conseillers, des universités et d'autres organisations. Le réseautage profite à tous les partenaires, par le partage des connaissances et l'utilisation optimale des infrastructures.

Des infrastructures modernes

Agroscope dispose d'une excellente infrastructure pour ses activités de recherche. Elle bénéficie d'équipements de pointe pour le traitement des aliments ainsi que de laboratoires et de terrains d'expérimentation dans les principales zones agro-écologiques de Suisse.

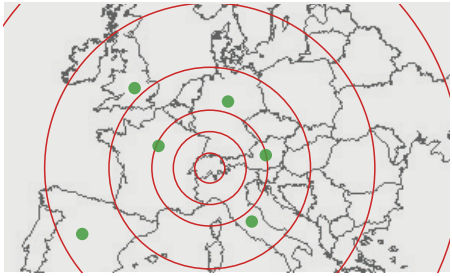

Personnes de contact

Agroscope: les stations de recherche agronomique de la Confédération en Suisse www.agroscope.ch

Production végétale et produits d'origine végétale

Dr Lukas Bertschinger, vice-directeur
Station de recherche Agroscope Changins-Wädenswil ACW
Case postale, 8820 Wädenswil, Suisse, tél. +41 44 783 62 02
lukas.bertschinger@acw.admin.ch, www.agroscope.ch

Production animale et produits d'origine animale

Dr Daniel Guidon, vice-directeur
Station de recherche Agroscope Liebefeld-Posieux ALP
Case postale 64,1725 Posieux, Suisse, tél. +41 26 407 72 32
daniel.guidon@alp.admin.ch, www.agroscope.ch

Agroécologie et agriculture biologique, économie agraire et techniques agricoles

Dr Stephan Pfefferli, vice-directeur
Station de recherche Agroscope Reckenholz-Tänikon ART
Tänikon, 8356 Ettenhausen, Suisse, tél. +41 52 368 32 02
stephan.pfefferli@art.admin.ch, www.agroscope.ch